



# THE JUNGLE BUNCH, THE EXHIBITION

LIVE AN ADVENTURE IN THE JUNGLE!

THE EXHIBITION WAS COPRODUCED WITH TAT  
PRODUCTIONS, AN ANIMATED 3D STUDIO.







# AN EXCITING MISSION!

Designed for children aged 7 to 12 years old.

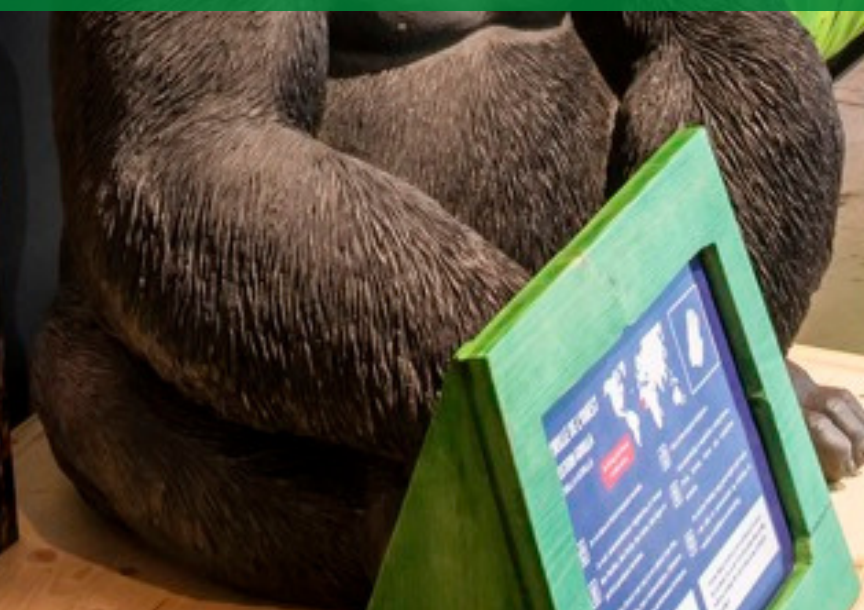





**1 INTERACTIVE  
QUIZZ**

**SPECIMENS**

**1 TO 1 SIZE MODELS  
OF THE  
CHARACTERS**

**4 HANDS-ON &  
2 TEAM GAMES**





Our young visitors will go on a mission with their favorite characters, while raising awareness of the protection of the ecosystem and the environment.

MIGUEL, THE GORILLA  
IS MISSING!







# HANDS-ON

A TABLE FOOTBALL, DEVELOPED BY CAP SCIENCES: DROP SEEDS INTO HOLES TO REPLANT TREES IN THE FOREST!





# HANDS-ON

GEOGRAPHY LESSON, DEVELOPED BY CAP SCIENCES: WHERE ARE THE CHARACTERS OF THE JUNGLE BUNCH COMING FROM?





# HANDS-ON

LEARN HOW YOU CAN PROTECT GORILLAS! WHY IS THIS SPECIES ENDANGERED?

**GORILLE DE L'OUEST**  
WESTERN GORILLA  
ORRILLA ORRILLA

- 1. Les gorilles de l'Ouest sont très sensibles à la déforestation.
- 2. La chasse à la viande sauvage est une menace majeure.
- 3. Les gorilles de l'Ouest sont très sensibles aux maladies.
- 4. Les gorilles de l'Ouest sont très sensibles à la pollution.
- 5. Les gorilles de l'Ouest sont très sensibles à la perte de leur habitat.
- 6. Les gorilles de l'Ouest sont très sensibles à la perte de leur nourriture.





# SHOOT THE PIRATES!

LET'S HELP THE JUNGLE BUNCH BY SHOOTING AT THEIR ENEMIES.





# 1 MULTIPLAYER MULTIMEDIA GAME

"TEST YOUR KNOWLEDGE ON  
THE JUNGLE"







# ADAPTABLE TO ALL TYPES OF VENUES

Free-standing units!







Vous me connaissez certainement, je suis Miguel, le grand gorille bleu ! Ce que j'aime avant tout, c'est manger des bananes et bien sûr : taper, taper, taper ! Avec mes copains les As on s'adore et en plus de ça je suis super fort. Je trouve que c'est bien pratique pour faire régner la paix et la justice dans la jungle.

You probably know me, I'm Miguel, the great blue gorilla. What I like most is eating bananas, and of course: beat, beat, beating my chest! My Bunch friends and I love each other, and I'm also super strong. I find that very practical for bringing peace and justice to the jungle.



## SURFACE AREA

150 to 250 sq. m.  
(1610 to 2600 sq. ft.)



## LANGUAGES

French & English (German available)  
Possible adaptation to another language

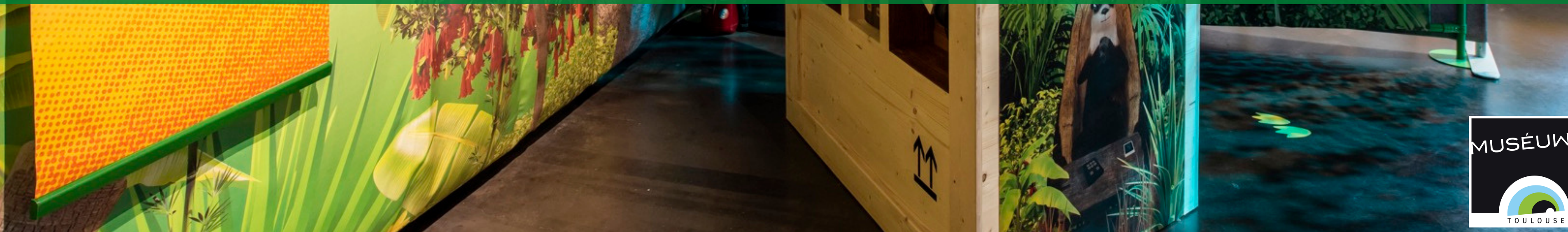



# PAST VENUES

- NATURAL HISTORY MUSEUM OF TOULOUSE (FRANCE).
- CAP SCIENCES, BORDEAUX (FRANCE).
- NATURAL HISTORY MUSEUM, BOURGES (FRANCE).
- LE VAISSEAU, STRASBOURG (FRANCE).
- MAISON DÉPARTEMENTALE DE L'ENVIRONNEMENT, PRADES-LE-LEZ (FRANCE)
- PARC DE CLÉRÈS (FRANCE).
- NATURAL HISTORY MUSEUM, TOURS (FRANCE).

LA FORÊT FABRIQUE ELLE-MÊME SES PROPRES NUAGES DE PLUIE.

Les arbres absorbent l'eau du sol et, comme les hommes, ils transpirent. Cette vapeur d'eau qui s'élève au niveau de leurs feuilles sous l'effet de la chaleur va former de la brume, des nuages et de la pluie.



THE FOREST ITSELF PRODUCES ITS OWN RAIN CLOUDS.

Trees absorb water from the soil and, like humans, they sweat. This water vapor that escapes their leaves under the effect of heat will form fog, clouds and rain.



## EMAIL

itinerance.museum@toulouse-metropole.fr

## SITE-WEB

<https://museum.toulouse-metropole.fr/exposition-iti/>

## TÉL.

+33 (0)5 31 22 90 52

